

LEGENDA

- Contorni comunali
- Tipologie d'intervento**
- NC Demolizione e nuova costruzione anche difforme
- RA Demolizione e ricostruzione analoga
- RC Risanamento Conservativo
- RE Restauro
- RI Ristrutturazione conservativa

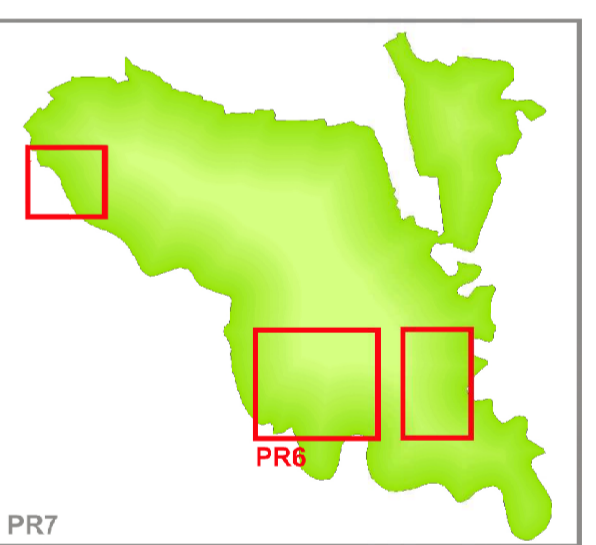

Regione Lombardia Provincia di Mantova

COMUNE DI CANNETO SULL'OGLIO
PIANO DI GOVERNO DEL TERRITORIO
PIANO DELLE REGOLE
 MODIFICATO E INTEGRATO
 A SEGUITO DELLE OSSERVAZIONI ACCOLTE

PR6 SCALA 1:2.000
 TAVOLA DI PIANO 06-017 CANNETO PGT
 TIPOLOGIE DI INTERVENTO SETTEMBRE 2009
 CAPOLUOGO E CENTRI MINORI

COORDINATORE DI PROGETTO: ARCH. GIOVANNI IACOMETTI
 URBANISTICA: ARCH. GIOVANNI IACOMETTI, ARCH. GIULIA MORASCHI

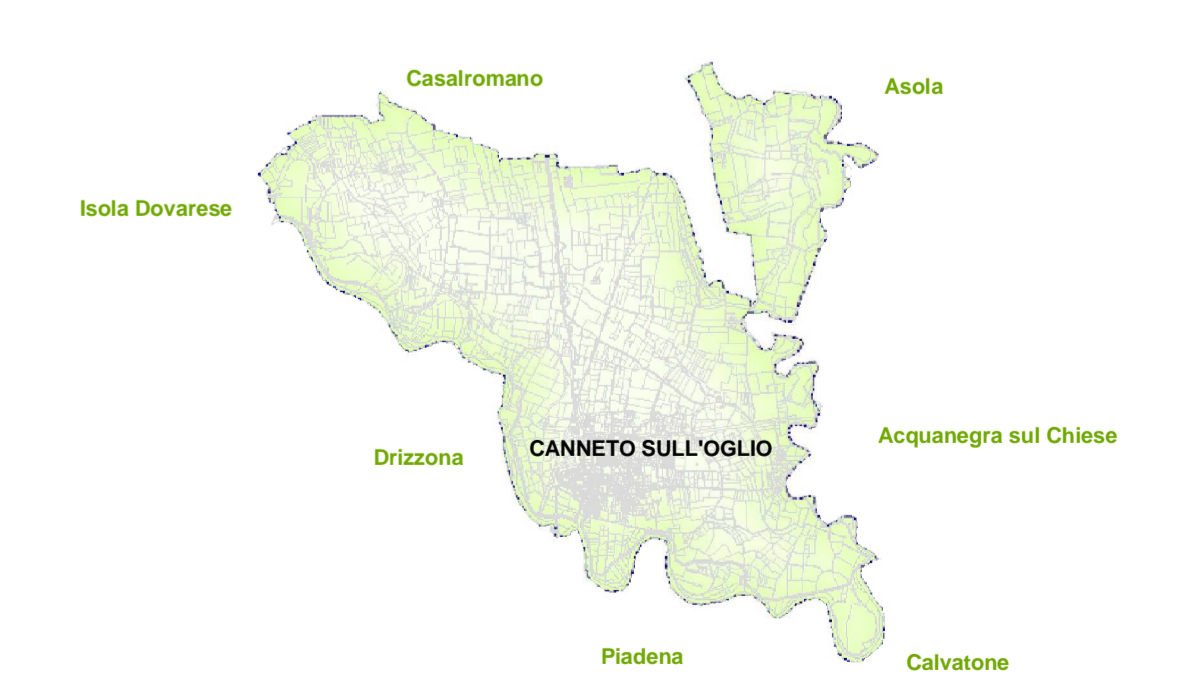

Adozione con delibera C.C. n. _____ Data: _____ Approvazione con delibera C.C. n. _____ Data: _____
 Pubblicazione: _____ n. _____ Pubblicazione B.U.R.L.: _____ n. _____ Data: _____
 IL PROGETTISTA: IL RESPONSABILE DEL PROCEDIMENTO: IL SINDACO: